

Beitrittserklärung

Vor- und Nachname _____
Straße und Hausnummer _____
PLZ und Ort _____
E-Mail-Adresse _____

Hiermit trete ich mit Wirkung vom _____ dem Förderverein der Kita / des Familienzentrums Florianstraße (FaZeFlo e.V.) bei.

Dauer der Mitgliedschaft: bis zum Ende der Kindergartenzeit (Austrittsjahr)
Name des Kindes: _____

(Die schriftliche Kündigung ist zum 31.12. möglich, die Kündigungsfrist beträgt 1 Monat, d.h. Ihre Kündigung muss bis zum 30.11. eingegangen sein)
 auf unbestimmte Zeit _____

Beitragshöhe: 12,00 EUR Mindestbeitrag pro Jahr
 Beitrag von _____ EUR pro Jahr

SEPA-Lastschriftmandat

Ich ermächtige den Förderverein FaZeFlo e.V., den oben genannten Beitrag zum 01.12. eines jeden Kalenderjahres von meinem Konto mittels SEPA-Lastschriftmandat einzuziehen. Gleichzeitig weise ich mein Kreditinstitut an, die vom Förderverein FaZeFlo e.V. von meinem Konto eingezogenen Lastschriften einzulösen. Ich kann innerhalb von 8 Wochen, beginnend mit dem Einzugsdatum, die Erstattung des belasteten Betrages verlangen. Es gelten dabei die mit meinem Kreditinstitut vereinbarten Bedingungen.

Vor- und Nachname Kontoinhaber _____
(falls abweichend)

Straße und Hausnummer _____
(falls abweichend)

PLZ und Ort _____
(falls abweichend)

IBAN

BIC
(8 oder 11 Stellen)

Ort, Datum _____ Unterschrift _____

Mit meiner Unterschrift erteile ich das SEPA-Lastschriftmandat und erkläre mich darüber hinaus mit der Satzung des Fördervereins FaZeFlo e.V. sowie der Datenschutzerklärung (s. Rückseite) einverstanden. Die Gemeinnützigkeit des Vereins ist anerkannt. Die Satzung sowie die Datenschutzerklärung liegen im Büro der Kita-Leitung zur Einsicht bereit.

So erreichst du uns!

➔ FaZeFlo e.V.
Förderverein der Kita / des Städtischen Familienzentrums Florianstraße

Florianstraße 38
52477 Alsdorf

Tel.: 02404 21333
Mail: fazeflo@yahoo.com

Folge uns!

➔  @fazeflo_kita_florianstrasse

➔  Fazeflo e.V.

Konzeption & Design by **CARL FRITZ**
Kommunikation, die wirbt

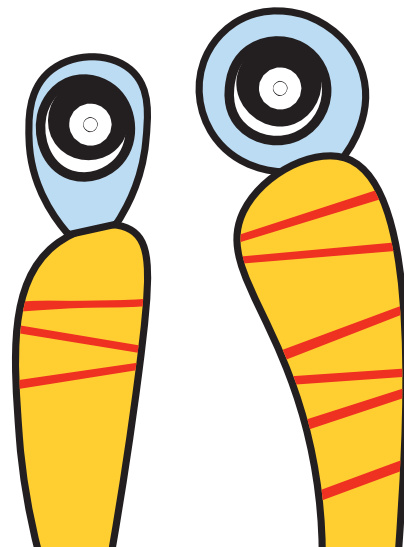

Gemeinsam etwas bewegen



FaZeFlo
Förderverein der Kita / des Städtischen Familienzentrums Florianstraße e.V.

Förderverein der Kita / des Städtischen Familienzentrums Florianstraße

Verein(t) für unsere Kinder

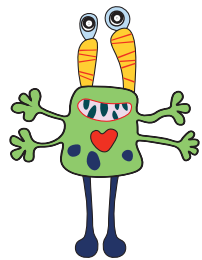

Mein Name ist FaZeFlo! Ich bin das Maskottchen des Fördervereins der Kita / des Städtischen Familienzentrums Florianstraße, welcher vor ein paar Jahren von engagierten Eltern gegründet wurde, um den Kindern Ausflüge, besondere Aktionen, Geschenke, Material und unvergessliche Erlebnisse zu ermöglichen, die allein mit dem Etat der Einrichtung nicht zu bewältigen wären.

Der FaZeFlo setzt sich zusammen aus dem Vorstand, der alle 2 Jahre gewählt wird, sowie allen Mitgliedern, die durch Mitgliedsbeiträge, aber auch durch tatkräftiges „Mit-Anpacken“ und kreative Ideen die Arbeit des Vereins unterstützen.

Der FaZeFlo arbeitet eng mit den Eltern, der Kita-Leitung und dem Kita-Personal zusammen, ermittelt Bedarfe, koordiniert Spendenaktionen und setzt die eingenommenen Beiträge sowie Spenden bedarfsgerecht für die Interessen aller Kinder ein.

Ohne dich geht's nicht!

Unsere Mitglieder sind das Herz des Vereins. Damit der FaZeFlo noch lange fortbesteht, braucht es engagierte Eltern, Freunde und Förderer, die finanzielle Mittel und Tatkraft spenden. So kann sich der Verein weiterhin mit voller Power für die Kinder unserer Einrichtung einsetzen.

Ein paar Beispiele unserer Aktionen:

- ➡ Nikolausgeschenke für die Gruppen
- ➡ Brötchen für's gemeinsame Frühstück und Gebäck zu besonderen Feiertagsfrühstücken
- ➡ Spiegelwand in der Turnhalle
- ➡ Bauwagen auf dem Außengelände
- ➡ Eiswagen
- ➡ Kleiderbörse

Ab 1,00 EUR
pro Monat*
kannst du dabei
sein und die Kinder
unterstützen!

*Der Beitrag bezieht sich immer auf 1 Kalenderjahr, der Mindestbeitrag pro Jahr beträgt 12,00 EUR. Eine Kündigung ist zum Ende eines Jahres möglich.

Datenschutz FaZeFlo

Der Förderverein (FaZeFlo e.V.) verarbeitet die personenbezogenen Daten aus dieser Beitrittserklärung im Rahmen der Mitgliedschaft. Nach Artikel 13 der EU-Datenschutz-Grundverordnung (EU-DSGVO) informieren wir Sie nachfolgend darüber, welche Daten wir zu welchen Zwecken verarbeiten, speichern und welche Rechte Sie diesbezüglich haben.

Zwecke der Verarbeitung

Wir verarbeiten folgende Daten nach Artikel 6 Abs. 1 lit.b) der EU-DSGVO auf der Basis der mit Ihnen geschlossenen Mitgliedschaft gemäß Beitrittserklärung

Art der Daten	Zweck der Verarbeitung
Name, Vorname (Elternteil, Kind/er)	Verwaltung der Jahresbeiträge und Abrechnung Mitgliederbetreuung und -verwaltung
Anschrift (Straße, Hausnummer, Postleitzahl, Ort)	Erstellen von Zuwendungsbescheinigungen Kontaktaufnahme bei Infos, Problemen und Rückfragen
Kontaktdaten (Telefonnummer, E-Mail-Adresse)	Kontaktaufnahme zur Weitergabe von Infos, bei Problemen und Rückfragen
Bankverbindung (Kontoinhaber, IBAN, BIC)	Einrichtung und Abwicklung des Lastschriftverfahren
Beitrags-/Zuwendungshöhe	Einrichtung und Abwicklung des Lastschriftverfahren Erstellen von Zuwendungsbescheinigungen
Beitrittsdatum	Verwalten der Jahresbeiträge Mitgliederverwaltung Kontrolle der Zahlungsverpflichtung des Mitgliedsbeitrags

Empfänger

Name, Vorname, Beitragshöhe und Kontodaten werden im Falle eines SEPA-Lastschrifteinzugs an die Sparkasse Aachen übermittelt.

Speicherungsdauer

Wir speichern und verarbeiten Ihre Daten für die Dauer Ihrer Mitgliedschaft. Mit Vereinsaustritt, Ausschluss oder Tod des Mitgliedes werden die Daten gelöscht, sofern keine entsprechenden gesetzlichen Aufbewahrungsfristen bestehen.

Recht auf Auskunft, Löschung, Sperrung

Sie haben jederzeit das Recht auf unentgeltliche Auskunft über ihre gespeicherten, personenbezogenen Daten, deren Herkunft und Empfänger und den Zweck der Datenverarbeitung, sowie ein Recht auf Berichtigung, Sperrung und Löschung der Daten. Außerdem haben Sie das Recht die Verarbeitung ihrer personenbezogenen

Daten einzuschränken oder ihr zu widersprechen. Hierzu, sowie zu weiteren Fragen können Sie sich jederzeit an den Vorstand des Fördervereins FaZeFlo e.V. wenden.

Widerrufsrecht

Sie haben jederzeit das Recht, der Verarbeitung Ihrer personenbezogenen Daten durch den Förderverein zu widersprechen. Ein Widerruf entspricht in seiner Wirkung einer Kündigung des Mitgliedsverhältnisses und wird zum Ende des Kalenderjahres wirksam. Dieses hat in schriftlicher Form zu erfolgen. Wenden Sie sich dazu per Post oder E-Mail an den Vorstand des Fördervereins.

Beschwerderecht

Sie haben jederzeit das Recht, sich mit Beschwerden an die Aufsichtsbehörde (Landesbeauftragte für Datenschutz und Informationsfreiheit Nordrhein-Westfalen, Postfach 20 04 44, 40102 Düsseldorf) zu wenden.